TOM BRAKS

No 200

150 KURUŞ

TAY YAYINLARI

HAFTALIK MECMUA

KARA KORSAN
HAYVANAT BAHÇESİNE GİDER
ROAAARRR..!
!
MİYAAUU
?

TOM BRAKS

ÇÖLDEKİ ESRAR

Nº 200

BAKALIM DANS ETMESİNİ BİLİYOR MUŞUN GÜZELİM..?
HORACE İMDAT!
DELİ VAR!
GENERAL STORE
BANG!
SEN ŞEKERLEMENE DEVAM ET HORACE!
NE BAĞIRIP DURUYORSUN BE KADIN? ŞEKERLEMEYA PARKEN PATIRTI İSTEMEDİĞİMİ PEKALÂ BİLİRSİN..
SPONK!
OH!
NE OLUYOR?
İMDAT! ŞERİFİ ÇAĞIRIN!
ŞERİF BUKLEY!
ŞU HERİFİ GÖRMEK İÇİN SABIRSIZLANIYORUM — HA! HA!
GÜL BAKALIM!
ENERAL STOR
HELE ŞERİF BİR GELSİN BAKALIM KODESTE NEŞEN DEVAM EDECEK Mİ?

İŞTE BU ADAM ŞERİF! PENCEREMİ KIRDI.. HORACE'İ YUMRUKLADI VE..
HAROLD
ANLAŞILDI.. BANA BIRAK!
BU NE SÜRAT, ŞERİF?!

DİNLE YABANCI! KANUNU LAST-WATER'A SOKMAK İÇİN BÜYÜK TEHLİKELERE KATLANARAK ÇALIŞTIM YE..

..VE İLK GELENİN BURADA HUZURU KAÇIRMASINA FIRSAT VERMİYECEKSİN... FALAN FALAN.. BU NAKARATI İYİ BİLİRİM!

YANİ YA PATIRTI ÇIKARMADAN TESLİM OLURUM, YA DA TABANCANI ÇEKERSİN VE PAN! PAN!
İYİ BİLDİN!

ŞERİF! ARKANA DİKKAT ET!

KALLEŞLER!

AAAH!
PAK!
HE! HE! HAYAT-TA EN BÜYÜK ZEVKİM ŞERİF TEKMELE-MEKTİR!
SPONK!
LÂNET OLSUN!
ÇETİN CE-VİZE BEN-ZİYOR!
DAHA NE BEKLİYORUZ!? HAYDİ ÇOCUKLAR ATILIN!

BANA BIRAK!
PAK!
AL SENİN OLSUN!
SPONK!

AAH.. HEPSİ BİRDEN YUMRUKLUYOR!
YAPTIĞINIZI YANINIZA BIRAKMIYACAĞIZ!
MERAK ETMEYİN! HERKESE PAYINI DÜŞENİ VERECEĞİZ.. SIRA SİZLERE DE GELECEK!

KENDİNDEN GEÇTİ..
FAKAT HALÂ YAŞIYOR!
YETER!

LAST-WATER SAKİNLERİ, BENİ İYİ DİNLEYİN! ŞERİFE BU DERSİ NEDEN VERDİK BİLİYOR MUSUNUZ?

BİRKAÇ GÜNLÜĞÜNE, KASABANIZDA KALIP SİZLERİ ŞEREFLENDİRMEYE KARAR VERDİK..
BURADA BULUNDUĞUMUZ MÜDDETÇE, PATRONUNUZ VE MUTLAK HAKİMİNİZ OLACAĞIZ. ANLAŞILDI MI?
İYİ HATİP OLURSUN SEN!..
BİRKAÇ SAAT SONRA-
LAST-WATER'E HOŞ GELDİNİZ!
ŞERİF BUKLEY BİZİ GÖRÜNCE ŞAŞIRACAK!
ESKİ KURTTUR O!
BİR DEFASINDA BANA KENDİ ELİYLE PİŞİRDİĞİ LEZİZ KÖFTELERDEN BAHSETMEMİŞTİM SİZE..
SABAHTAN BERİ BU HİKÂYEYİ YİRMİ DEFADIR DİNLİYORUZ..
SİZLERLE DE KONUŞULMAZ Kİ!
HA! HA!
BUKLEY'İN BÜROSUNA GELDİK!
SHERIFF OFFICE

NESİ VAR? BUKLEY HASTA MI?
MESLEK HAYATIMDA BU KADAR GADDARCA DÖVÜLEN ADAM TEDAVİ ETMEMİŞTİM!

DÖVÜLEN Mİ? ONU DÖVENLERİ BİLİYOR MUSUNUZ?

SSST! YAVAŞ.. BİRKAÇ SİLÂHŞÖRÜN HÜCUMUNA UĞRADI- TANRIYA ŞÜKÜRLER OLSUN HAYATTA..!

ETRAFINI SARIP KIYASIYA DÖVDÜLER!
ONLAR NEREDE ŞİMDİ?
BİN KÖFTE! ŞEHİRDEN ÇIKTILAR MI?

KİM DEMİŞ.. KENDİLERİNİ ŞEHRİN KRALI İLÂN EDİP DÖRT AS SALONUNA YERLEŞTİLER!.

BU SIRADA SALONDA..
NEDEN "ALTIN KADEH" SALONUNA GİTMİYORSUNUZ? ORANIN VİSKİSİ DAHA İYİDİR!.
HA! HA! BİZLERİ MİSAFİR ETMEKTEN HOŞLANMIYOR GALİBA?

BİZİ GÖRÜNCE MÜŞTERİLER KAÇTI DA ONDAN!..
BİRİNİ BEKLİYORUZ! İÇKİ, GETİR..
E..EVET.. DERHAL!
BARMEN! BİR DAKİKA..
ŞERİFİ DÖVENLER BUNLAR MI ?
Bİ..BİL-MİYORUM-GÖR..MEDİM..
BELÂNI MI ARIYORSUN DELİKANLI..?
EVET BİZ DÖVDÜK! NE OLMUŞ?
O HALDE HAZIR OLUN! SURATINIZI DAĞITMAYA GELDİM!..
TEK BAŞINA MI YAPACAKSIN BU İŞİ..? HA!HA!
YALNIZ OLDUĞUNU KİM SÖYLEDİ, ÇAYLAK?
EYVAH-HERİFLER ŞAKA ETMİYOR!..
ZEKİ ADAMSIN!..

MERAK ETME TOM BRAKS, DİĞERLERİNİ KOLLUYORUM!
BANG!
KÖR ŞEY!..
OH... BİR TANE DAHA!..
PROGRAMA BAŞLAYABİLİRSİN TOM BRAKS, ÖBÜRLERİNDEN ZARAR GELMEZ!..
ŞERİFİ DÖVEN SEN MİSİN?
HAYIR O!
ŞERİFE ÖNCE YUMRUKLA VURDUN DEĞİL Mİ?
EVET.. AH-
THUD!
AL ÖYLE İSE, İADE EDİYORUM!..
WUMP!
ŞİMDİ SIRA ATTIĞIN TEKMELERE GELDİ!
IMDAT!
YARDIMINA GELEN OLUR MU SANIYORSUN?!

SAKİN OLUN! HEPİNİZ SIRA İLE TOM BRAKS'IN YUMRUKLARINI TADACAKSINIZ?!
TOM BRAKS! EYVAH!. TOM BRAKS DEDİ...
KRAAKSS
AAH!
UYUMAK İSTEDİĞİMİ HAN CIYA SÖYLEMİŞTİM. BU GÜRÜLTÜ DE NE OLUYOR?
VAY CANINA!
KIZIL SAÇLIYI BİR KURŞUNLA TEMİZE HAVALE EDECEĞİM!
BU DA NE?.
BANG

ARKADAN VURANLARDAN NEFRET EDERİM!
AAH!
AMANALLAH-SAHANE BİR TEKME!
HAYIR.. MERHAMET!
ŞİMDİ SIRA SENDE!
ARKADAŞIM OLAN ŞERİF İÇİN!
SKRAAKSS
NEFES ALABİLİRSİN TOM BRAKS! BU HERİFİN DE HESABI TAMAM!
YANILMIYORSAM ARKADAŞINIZ BU İŞİ TEK BAŞINA BAŞARDI!

AYAĞA KALKIN VE DERHAL ŞEHRİ TERKEDİN! BİR DAHA DA BURAYA AYAK BASMAYIN!
SİLÂHIMDAKİ MERMİLERLE GÖĞSÜNÜZE BİRER HAVA DELİĞİ AÇABİLECEĞİMİ UNUTMAYIN!
ARKADAŞININ SÖZLERİ DE DÖVÜŞMESİ KADAR KUVVETLİ!
TABİİ.. DÜNYADA BİR TOM BRAKS DAHA YOK Kİ!
TOM BRAKS MI DEDİN? ADI EFSANELERE GEÇEN KAHRAMAN MI?
BAŞKASINI TANIYOR MUSUN?
KAÇIŞLARINA BAK! UMDUKLARINI BULAMADILAR!
TOM BRAKS GÖZLERİNİ KORKUTTU!
İNŞALLAH BİR DAHA GÖRMEYİZ ONLARI!
YAŞASIN TOM BRAKS!
SALOON

YARDIMIN İÇİN TEŞEKKÜR-LER!
OH..YARDIM EDE-BİLDİYSEM NE MUTLU BANA!.
BU RES-ME BAKAR MISINIZ?
BU ADAMI LAST-WATER VEYA CİVARINDA GÖRDÜ-NÜZ MÜ?.
HAYIR!. KİM BU?
REG SPENCER.. SENA-TÖR MACEY'İN SEKRETE-Rİ! ÜÇ AYDAN BERİ KAYIP. SENATÖR ÖLDÜRÜLDÜKTEN SONRA BURAYA GELMEK ÜZERE YOLA ÇIKMIŞTI..
GÖRME-DİM!.
BEN DE.
NEDEN ARIYOR-SUN?.
BABAM-DIR!
YANILMIYORSAM BİZDEN YARDIM TALEP EDİ-YORSUN!.
BABAMI SİZDEN BAŞKASININ BU-LABİLECEĞİNİ SANMIYORUM TOM BRAKS!
PEKALÂ... YAPACAK BİR İŞİMİZ YOK-TEKLİFİNİ MEM-NUNİYETLE KABUL EDİYO-RUM!.

NASIL TEŞEKKÜR EDECEĞİMİ BİLMİYORUM!
BOŞVER! BU RESİMDEN BAŞKA VAR MI?

TABİİ.. İŞTE!.
GÜZEL! ARKADAŞLARA DAĞITALIM! BİRİMİZ İZİNE RASTLARIZ HERHALDE..

TOM BRAKS! SİZE NE İKRAM EDEBİLİRİM?..
SAĞOL! HELE ŞU RESME BİR GÖZ AT!
DAHA ÖNCE GÖSTERDİM! TANIMADIĞINI SÖYLEMİŞTİ..

BİR DAKİKA TOM BRAKS! SİLÂHŞÖRLER BURADA BİRİYLE BULUŞMAK İÇİN BEKLEDİKLERİNİ SÖYLEMİŞLERDİ!.

DEMEK BU DURUMDA BEKLEDİKLERİ KİMSE İLE LAST-WATER DIŞINDA KARŞILAŞACAKLAR..

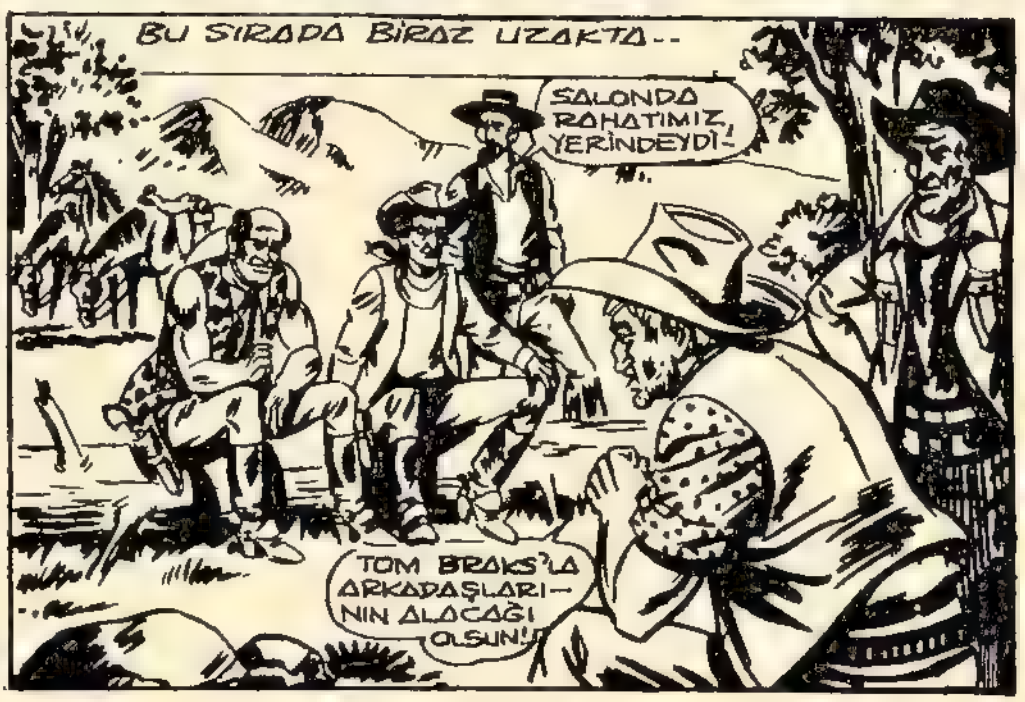
BU SIRADA BİRAZ UZAKTA..
SALONDA RAHATIMIZ, YERİNDEYDİ!
TOM BRAKS'LA ARKADAŞLARININ ALACAĞI OLSUN!

ÖNCE ADAMIMIZIN GELMESİNİ BEKLEYECEĞİZ!
SAHİ KİM BU GELEN?
PARA BABASI BİRİ-KAYIPLARA KARIŞAN BİR ADAMI BULURSAK İYİ MÜKAFAT VERECEK!
NEDEN ARIYOR ONU?
BİZE NE? BİZİ VERECEĞİ PARA İLGİLENDİRİR. SİLÂHLARIMIZ DOLARLARIN HİZMETİNDE OLACAK!
BU SIRADA LAST-WATER'DE
NASILSIN BUKLEY?
SERSERİLERİ KOVALADIĞINI DUYDUĞUMDAN BERİ DAHA İYİYİM!
BU ADAM HAKKINDA BİLDİĞİN VAR MI?
HAYIR! KASABADA BÖYLE BİR KİMSE YOK!
BU SIRADA..
BACANAĞIM ALFRED'E BENZİYOR..
PALAVRAYI BIRAK TANIYOR MUSUN?
HAYIR!
TONTON GEL!
NE ÇABUK... DAHA ÜÇÜNCÜ PARSİYONU YİYORUM!

GALİBA HERKES BU ADAMIN PEŞİNDE!
RESMİ DAHA ÖNCE GÖSTERDİLER Mİ SANA?
EVET... ŞU ADAM!
İŞTE!
VAY CANINA!
BİR DAKİKA!
MÜSADENİZLE İŞİM ACELE!
REG SPENCER'İ Mİ ARIYORSUNUZ? BEN TOM BRAKS! KİM OLDUĞUNUZU SORABİLİR Mİ-YİM?
TOM BRAKS!
BU ADAMLA İLGİNİZ NEDİR?
REG BANA KARDEŞ KADAR YAKINDIR!

BAŞINA NELER GELDİ BİLMİYORUM·AMA ONU ARADIĞINI GÖRMEK BENİ FERAHLATTI.·İNŞALLAH BULURUZ..!
MÜSAADENİZLE! YORGUNUM, İSTİRAHATE İHTİYACIM VAR. ŞAYET YENİ BİR ŞEY OLURSA BANA DA HABER VERİN.!
MERAK ETME!.
OĞLU, ARKADAŞI, BEN, TONTON, VE BARON, BEŞ KİŞİ!.. ŞAYET BU KADAR İNSAN BULAMAZSAK.. DEMEK ADAM UÇUP GİTTİ..
RESMİ GERİ VER!.
ALABİLİRSİN! NASIL OLSA TANIMIYORUM..
FAKAT PHİLİPPE HATIRLAMADIN MI ?
SEN NE KARIŞIYORSUN ? MUTFAĞA GİR..
FAKAT-
DAHA DURUYOR! GİT YEMEĞİ HAZIRLA!
PEKİ.. PEKİ!..
MM...

BU ADAMI TANIMADIĞINA EMİN MİSİN?
YETER ARTIK.. İŞİM VAR!
TUHAF!..
YARIM SAAT SONRA..
SELÂM!
Hİİİ!..
EYVAH!.. SEN HA..?
PEŞİNDE BİR SÜRÜ İNSAN DOLAŞIYOR.. FAKAT MERAK ETME, BİR ŞEY SÖYLEMEDİM ONLARA!
SAĞOL DOSTUM!
HA!?NE YAPIYORSUN? SAÇINI SAKALINI YOLUYOR..

AH.. KEŞKE AĞZIMI AÇMASAYDIM.. TOM BRAKS'MIŞ!
BU İŞİ KURNAZLIKLA HALLETTİK.. ARTIK ONU TANIMADIĞINI İDDİA EDEMEZSİN..!
KONUŞ!
PEKALÂ! ÜÇ AY KADAR EVVEL BİR GECE BURAYA GELDİ..
KİM OLDUĞUNU BİLMİYORDUM! İLK DEFA GÖRÜYORDUM ONU..
DEVAM ET!
ACELESİ VAR GİBİYDİ.. ÇÖLE GİTMEK İÇİN DERHAL BİR ARABAYA İHTİYACI OLDUĞUNU SÖYLEDİ..
ÇÖLE Mİ? ONA ARABA MI SATTIN?
HAZIRDA BİR ARABAM VARDI.. SİPARİŞ ÜZERİNE BİR SİHİRBAZ İÇİN İMAL ETMİŞTİM!..
SİHİRBAZ MI? ALAY MI EDİYORSUN?
HAYIR.. KASABA KASABA DOLAŞAN ŞARLATANLARDAN BİRİ.. ARABANIN ÜZERİNE "SİHİRBAZ, SERAPİUS" YAZDIRMIŞTI..

FAKAT SERAPİUS KALP SEKTESİNDEN ÖLÜNCE ARABA ELİMDE KALMIŞTI..
DEMEK REG SPENCER'E SATTIN ARABAYI!?
EVET, ÜSTELİK BİR DE BAHŞİŞ VEREREK BUNDAN KİMSEYE BAHSETMEMEMİ İSTEDİ..
SIR SAKLAMASINI İYİ BECERİYORSUN MAŞALLAH!
HAYATININ BENİM SUSMAMA BAĞLI OLDUĞUNU SÖYLEDİ!
MERT BİR ADAMA BENZEDİĞİ İÇİN, KİMSEYE BAHSETMEMEYİ UYGUN BULDUM!
MERAK ETME, ŞAYET SPENCER KÖTÜ BİR ŞEY YAPMAMIŞSA..
..BAŞINA BİR ŞEY GELMEZ.
EVET BİLİYORUM! SADECE KÖTÜLER SENDEN KORKMALI!
DEMEK REG SPENCER GÖLE DOĞRU GİTTİ?
BU SIRADA..
ÖZÜR DİLERİM BEYLER!
ARTIK AÇIKTIM!
YAHU DAHA AZ EVVEL ON PORSİYON KÖFTE YEDİN!

ŞU RESME BİR GÖZ ATAR MISINIZ?..
BARON DÖ KASTANYAK EMRİNİZE AMADEDİR, BAYAN!
HANGİ RESİM..?
BU ADAMI GÖRDÜNÜZ MÜ?
BİR MİLYON KÖFTE! SPENCER'İ ARAYAN BİRİ DAHA!..
TANIYOR MUSUNUZ?
YA SİZ BAYAN..?
TABİÎ! ONUN KIZIYIM..
AZ SONRA..
DEMEK SİZ DE BABAMIN PEŞİNDESİNİZ TOM BRAKS?
EVET.. HATTA SİZE BİR DE SÜRPRİZİM VAR..
NEDİR?..

BAK !..
FAKAT... ŞEY..
GEL.. KIZKARDEŞİNE SARIL!
KIZKARDEŞİ Mİ ?
KARDEŞİNİZİ TANIYAMADINIZ GALİBA BAYAN SPENCER?

BENİM KARDEŞİM YOK ! AİLEMİN TEK KIZIYIM BEN..

HA ?
İKİNİZDEN BİRİ YALAN SÖYLÜYOR,AMA KİM?
HERHALDE BEN DEĞİL!
ŞEY!!

PEKALÂ İTİRAF EDECEĞİM.. SPENCER'İN OĞLU DEĞİLİM..

KİMSİN ÖYLE İSE..?
BİZİ ALDATMAYA UTANMIYOR MUSUN?
SAKİN OLUN!

İSMİMİ AÇIKLAMAM DOĞRU OLMAZ VE SPENCER'İ ARAMAMIN SEBEBİNİ DE İZAH ETMEYE YETKİLİ DEĞİLİM!.
GÜZEL BİR CEVAP!
NİYETİM ONA KÖTÜLÜK ETMEK OLSAYDI YARDIMINIZI İSTEMEZ-, DİM..
GEL DE İŞİN İÇİNDEN ÇIK!
PEKALÂ! ŞİMDİLİK REG SPENCER'İN LAST-WATER'DEN AYRILIP ÇÖLE DOĞRU GİTTİĞİNİ BİLİYORUZ!
İZİNİ TAKİP EDELİM O HALDE!
YARIN HAREKET EDECEĞİZ İSTERSEN SEN DE GELEBİLİRSİN, FAKAT..
BİR DAHA BİZİ ALDATMAYA KALKIŞMA!
ESRARENGİZ BİR ADAM!
BU HİKÂYE BÜTÜNÜ İLE ESRARENGİZ ZATEN!
GÖZÜMÜ ONDAN AYIRMAYACAĞIM-
GENERAL C.
FENA FİKİR DEĞİL! BEN DE SPENCER'İ ARAYAN DİĞER ADAMA HABER VEREYİM..

BİRİ DAHA MI VAR? HERKES BABAMI ARIYOR!
ARKADAŞLARINDAN BİRİ OLDUĞUNU İDDİA EDİYOR..
OLABİLİR! BABAMIN ARKADAŞI ÇOKTUR! EŞSİZ BİR İNSANDIR O..!
NEDEN SAKLANIYORDERSİN?
BİLMİYORUM... YOLUMUZ UZUN..DİNLENSEN İYİ OLUR.
AZ SONRA..
HERKES ONU ARIYOR AMA KİMSE NEDEN GÖLE GİTTİĞİNİ İZAH EDEMİYOR..
SALOON & FRONTIER
BURADA KALAN YABANCI MI? ŞU GELEN ADAM OLMALI..!
EVET O!.
UYUDUĞUNU SANIYORDUM..!
GÖZÜME UYKU GİRMEDİ! REG'İ MERAK EDİYORUM!.

KASABANIN YARISINI SORGUYA ÇEKTİM, NAFİLE..!
BEN BİRŞEYLER ÖĞRENEBİLDİM..
BU SIRADA..
TONTON'LA BARON'UN BENİ TAKİP ETMELERİ EĞLENCELİ AMA ARTIK ONLARDAN KURTULMALI..
HIGHINS
SALOON
KÖŞEYİ DÖNDÜ..
KAÇIRMAYALIM..ADIMLARINI AÇ..
USLU DUR, OLUR MU BEBEĞİM? EMZİĞİNİ GETİRMEYE GİDİYORUM..!

NE?.
ZAVALLIYI TERKETMİŞ-LER..
SOKAĞA MI ATMIŞLAR?.
ANNESİ İŞTE... BAK GİDİYOR! YETİŞİN VERİN!..
FAKAT..
NE KATI YÜREKLİ ANALAR VAR YAHU?.
INGAAA..
ŞU GİDEN KADINI GÖS-TERDİ..
BAYAN, ŞU ADAM-LAR ÇOCUĞUNUZU KAÇIRDILAR!
EYVAH!.
GENERAL ST
İMDAT... BEBEĞİM!..
HAY KOKMUŞ KÖFTE... AY...
AMAN ALLAH!
NE OLU-YOR?.
ÇOCUĞU-MU ÇALDI-LAR!

YANILIYORSUNUZ!
ŞİŞMAN OLANI KÖFTEDEN SÖZ EDİYORDU! ÇOCUĞUMU YİYECEKTİ!
YAKALAYIN ŞU SAPIKLARI!
YAMYAMLAR!
INGAA!
BİR MİLYON ZEHİRLİ KÖFTE! MÜSAADE EDİN DE İZAH EDELİM!
İZAHATI KES DE KOŞMAYA BAK!
ANNEMİN SÖZÜ DOĞRU İMİŞ! BEBEKLER İNSANA ŞANS GETİRİR DERDİ..
YAMYAMLARA ÖLÜM..
YAKALAYIN!
NEYSE ÇOCUĞUNUZ KURTULDU BAYAN!
INGAA...
AĞLAMA ARTIK! AL SANA ŞEKER VEREYİM..
OH..ÇOK İYİSİNİZ!..
INGA...

ŞİMDİ İŞE KOYULABİLİRİM..
ON DAKİKA SONRA..
TUHAF BİR TELGRAF... ŞİFRELİ Mİ?.
SUS..BU KASABADAKİ TAVUKLARIN GÜNDE KAÇ YUMURTA YUMURTLADIĞINI BİLDİRİYORUM ANNEME..
BAK HELE? GENÇ DOSTUMUZ TELGRAFHANEDEN ÇIKIYOR!
ACELE TELGRAF MI DOSTUM..?
OH..ŞEY.. NİŞANLIMA HER HAFTA TELGRAF ÇEKERİM DE..
NİŞANLIN NERELİ BAKALIM..?
SÖYLİYEMEM!. BABASI EVLENMEMİZE HENÜZ MÜSAADE ETMİYOR..
BAŞTAN AŞAĞI SIR KÜPÜSÜN!.
ÖYLE Mİ BULUYORSUNUZ BENİ?
PİS BİR KOKU DUYUYOR MUSUNUZ?.

EVET! ÇOK PİS KOKUYOR!
TONTON! BARON LEŞ KOKUYOR-LAR!
EYVAL-LAH.. BEN GİDİYORUM!
AMANALLAH.. TUT ONU TOM BRAKS! İKİ LÂFI-MIZ VAR ONA!
SİZİ YAM-YAMA BEN-ZETTİLERSE BENİM SU-ÇUM NE?
YİNE NE OLDU?
BİZİ LİNÇ ETTİRMEK İSTEDİ!
BİZİ ÇÖPLÜ-ĞE ATTILAR-
TABİİ.. GELİN-CİK TARLASI-NA MI ATA-CAKLARDI!
BİR ELİME GEÇERSE KÖFTE YAPIP YİYECEĞİM!
TONTON YAVAŞ...
PAK!
AMAN ALLAH!
SBAM!
AYY!

BİR ŞEYİNİZ YOK YA ?
DÜŞMEDEN EVVEL DAHA İYİ İDİM !
ŞU SAHTEKÂRI YAKALIYALIM !
YANILMIYORSAM, SİZ DELİKANLIYI GÖLGE GİBİ TAKİP EDİYORSUNUZ, O DA SİZİ KOLAYLIKLA ATLATIYOR.. DEĞİL Mİ ?

MUCİZE KABİLİNDEN KURTULDUK !
ÖNCE YIKANIN DA ŞU PİS KOKU GİTSİN ÜZERİNİZDEN.. SONRA ANLATIRSINIZ...

DELİKANLININ DAVRANIŞ TARZI OLDUKÇA ESRARLI.. NE KİM OLDUĞUNU NE DE SPENCER'İ ARAYIŞ SEBEBİNİ AÇIKLAMAK İSTEMİYOR !

HATTA SAĞA SOLA MEÇHUL TELGRAFLAR GÖNDERİYOR.. ONU GÖZDEN KAÇIRMAMAK DOĞRU OLUR !

BİR MİLYON KOKMUŞ KÖFTE.. SEN ONU BANA BIRAK !
ELİMDEN KURTULAMAZ !
HA ! HA ! ÇABUK YIKANIN YOKSA KASABA HALKI KOKUNUZDAN ZEHİRLENECEK !

ERTESİ SABAH..
HEPİMİZ HAZIRIZ.. ESRARENGİZ DELİKANLI HARİÇ!
YUMRUKLARIM KAŞINIYOR!..
BEKLİYEMEYİZ ONU! HAREKET EDELİM!
ÇÖLDE İKİ KASABA VAR! ALTMIŞ KİLOMETRE KUZEYDE SAND-CİTY VE ALTMIŞ KİLOMETRE BATIDA OASİS-POİNT!..
REG SPENCER BU İKİ KASABADAN BİRİNE YÖNELMİŞTİR!..
HANGİSİNE ACABA?..
GAYET BASİT!
İKİ GRUBA AYRILALIM! TONTON'LA BEN SAND-CİTY'YE SİZ DE OASİS-POİNT'E GİDERSİNİZ!..
BEN DE BUNU TEKLİF EDECEKTİM! BİRŞEY BULAMAZSANIZ SİZ DE OASİS POİNT'E GELİN!
PEKALÂ TOM BRAKS!
TANRIM! BABAMI BULMAMIZA YARDIM ET.!

DEVAMI GELECEK SAYIDA

İLK TÜRK FEZA PİLOTU

GALAKS APO

UMUTSUZ TAKİP

MİLYONLARCA YILDIZI İZLEMEYE ALIŞMIŞ BU İNSANLAR İÇİN, İÇLERİNDEN BİRİNİN YOK OLMASI ÖNEMSİZ BİR HADİSEYDİ..
UZAY KOMANDOLARININ RAPORLARINA GÖRE ÜZERİNDE CANLI BULUNMAYAN BİR GEZEGEN BU..OLAYI DOSYALAYIP RAFA KALDIRABİLİRİZ!.
OLAY GERÇEKTEN DE TAM KAPANACAĞI SIRADA..
HAYIR.. İMKÂNSIZ.. ELEKTRONİK BEYİNE BELKİ ONUNCU SORUŞUM BU.. HEP AYNI CEVABI ALIYORUM..

..RANXON KENDİLİĞİNDEN İN-FİLÂK ETMEDİ.. NÜKLEER BİR SİLÂHLA İMHA EDİLDİ!.
!?
İKİ UZMAN UZAK GEZEGENLERİ İZLEMEKLE GÖREVLİ KISMA GİTTİLER.
EVET.. HAKLISINIZ! KAMERALARIMIZDAN BİRİ İKİNCİ GAMA SİS-TEMİNİ İZLİYORDU..
... BU DA AZ ÖNCE BANYODAN ÇIKAN FİLM-!
EKRANDA RANXON GEZEGENİ BELİRDİ..
EE.. ANORMAL BİR DURUM YOK!
BİRAZ BEKLEYİN..!

EKRANIN KÖŞESİNDEN IŞIKLI BİR NOKTA ÇIKMIŞTI..

ŞU KÜÇÜK CİSME BAKIN!.

???

IŞIKLI NOKTA UZAYDA SAYISIZ DAİRELER ÇİZDİKTEN SONRA GEZEGENE YOLLANDI..

...VE RANXON'A DEĞDİĞİ ANDA ODAYA GÖZ KAMAŞTIRICI BİR PARLAKLIK YAYILDI..

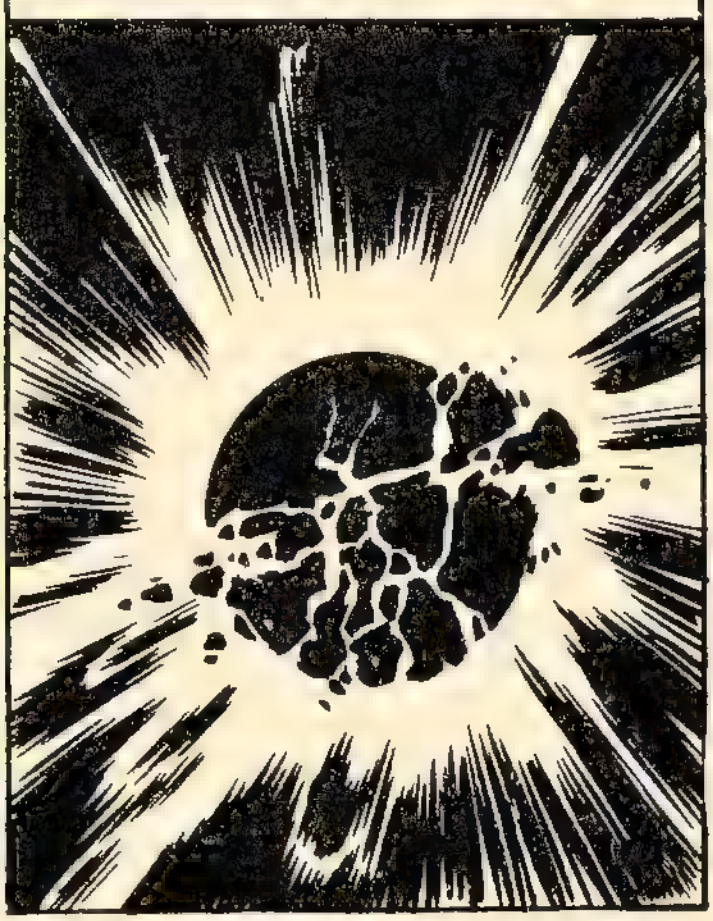

DERHAL UYARILAN İNTERKOS İDARECİLERİ YENİ BİR RANXON DOSYASI AÇILMASINI EMRETTİLER.. BİRKAÇ GÜN SONRA..

BEYLER, KESİN SONUCA VAR-
DIK: RANYON, BAŞKA BİR GE-
ZEGENDEN ATILAN NÜKLEER
BİR FÜZEYLE İMHA EDİLDİ!

TOPLANTIYA GALAKS, APO VE JA-
NET DE DAVET EDİLMİŞTİ..
FÜZENİN DİKKATLİCE
İNCELENEN ROTA-
SINDAN SONRA..

.. BUNUN "JAVERT-3"
DEN ATILDIĞINI ÖĞ-
RENDİK!
"JAVERT-
3" MÜ?

... FAKAT..ORASI DÜN-
YAMIZDAN GÖNDERİLEN
SUÇLULARIN YAŞADIĞI
BİR YER DEĞİL Mİ?.
EVET
ÖYLE..!
ESKİLERİN DEDİĞİ
GİBİ TAM ANLAMIYLA
BİR "SÜRGÜN"..

İŞİ BÜYÜTME APO! BU ADAMLARIN ORADA ÖZGÜR VE İŞ GÜÇ SAHİBİ OLDUKLARINI SEN DE BİLİYORSUN!
GERÇEKTEN DE JAVERT-3, INTERKOS'A BAĞLI İKİNCİ BİR DÜNYA GİBİYDİ.. XXI. YÜZYILDA DA HÂLÂ BULUNAN SOYGUNCULARIN, HIRSIZLARIN VE KATİLLERİN GÖNDERİLDİĞİ BİR DÜNYA..

ORADA NE OLDU? BUNDAN HABERİMİZ YOK.. ARAMIZDAKİ RADYO İRTİBATI BU SABAH BİRDENBİRE KESİLDİ..

BUNUN NEDENİNİ ÖĞRENMEK İÇİN DE 1 VE 2 Nº'LU KOMANDO EKİBİNİ BU AKŞAM JAVERT-3'E GÖNDERECEĞİZ!.

İNT-1 VE İNT-2 SAAT TAM 22,37'DE DÜNYAYI TERKETTİ..BİR SÜRE SONRA DÜNYANIN ÇEKİM ALANIN-DAN KURTULUP UZAYIN SONSUZ BOŞLUĞUNA DALIYORLARDI..

İNT-1

JAVERT-3'DE NELER OLDUĞUNU MERAK EDİYORUM..BELKİ DE DÜNYAYA BAŞ KALDIRDILAR..

BUNA RAĞMEN İÇLERİNDEN ÇOĞUNUN AF DİLEDİĞİ VE DÜNYAYA GERİ DÖNMEK İSTEDİĞİNİ DE BİLİYORUZ..

RANXON'U İMHA ETMELERİNDEKİ AMAÇ NE? BELKİ DE DENEME YAPIYORLAR!

IŞIK HIZINDA GİDEN GEMİLERİN DÜNYA İLE JAVERT-3 ARASINDAKİ MESAFEYİ ÇOK KISA ZAMANDA ALMALARI GEREKİYORDU.

GERÇEKTEN DE AZ SONRA GE-
ZEGEN EKRANDA BELİRDİ..
BAK! KARŞILAMA İŞA-
RETİ VERİYORLAR!
GÖĞE YÜKSELEN ÜÇ FÜZE GEMİLERİN ÇEVRE-
SİNDE RENKLİ ŞENLİK FİŞEKLERİ GİBİ DAĞILDILAR..
ALO, GALAKS.. GÖRDÜN MÜ?
BİZE HER ŞEYİN YOLUNDA OLDU-
ĞUNU VE İNEBİLECEĞİ-
MİZİ BELİRTİYORLAR!

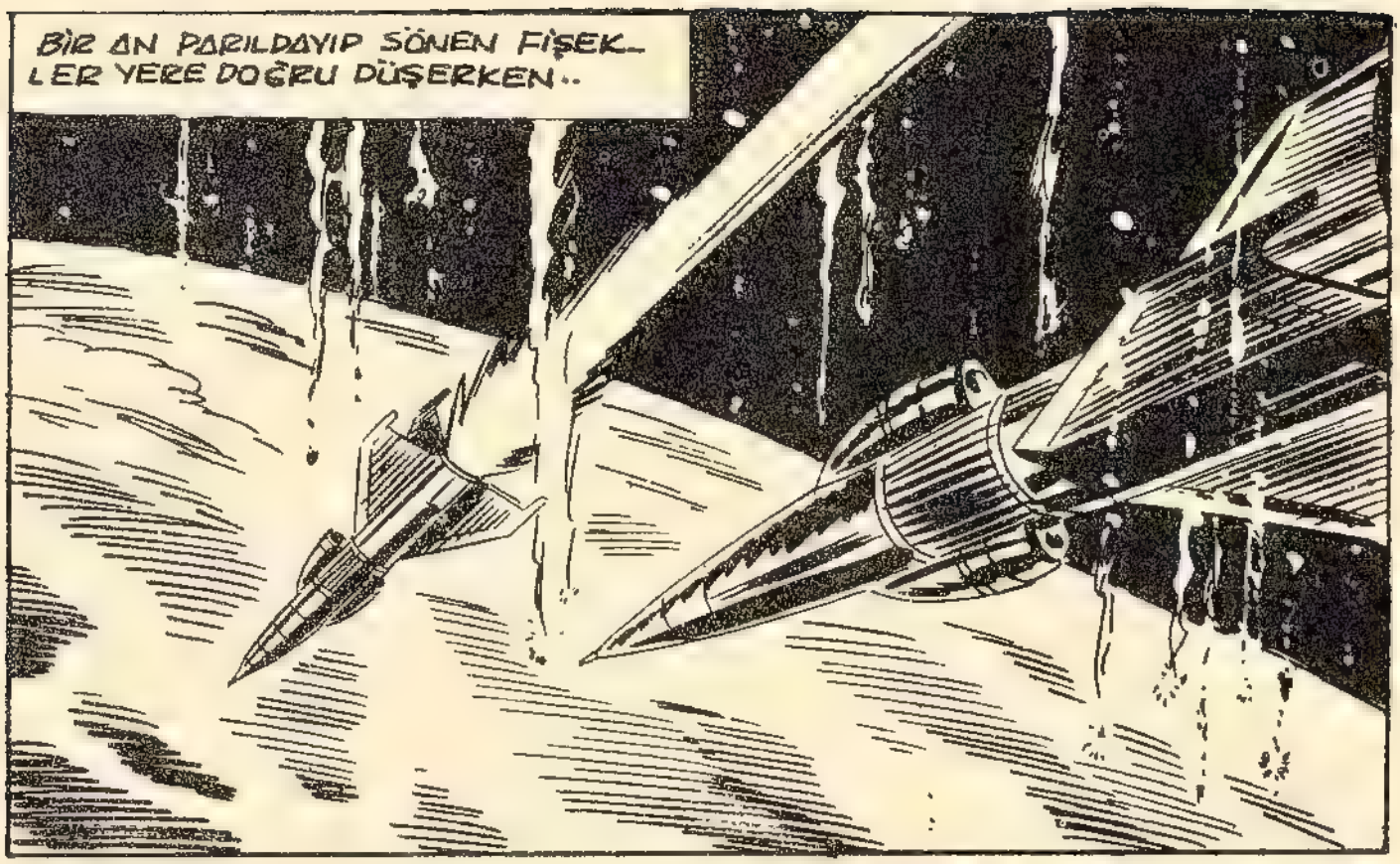
BİR AN PARILDAYIP SÖNEN FİŞEK-
LER YERE DOĞRU DÜŞERKEN..

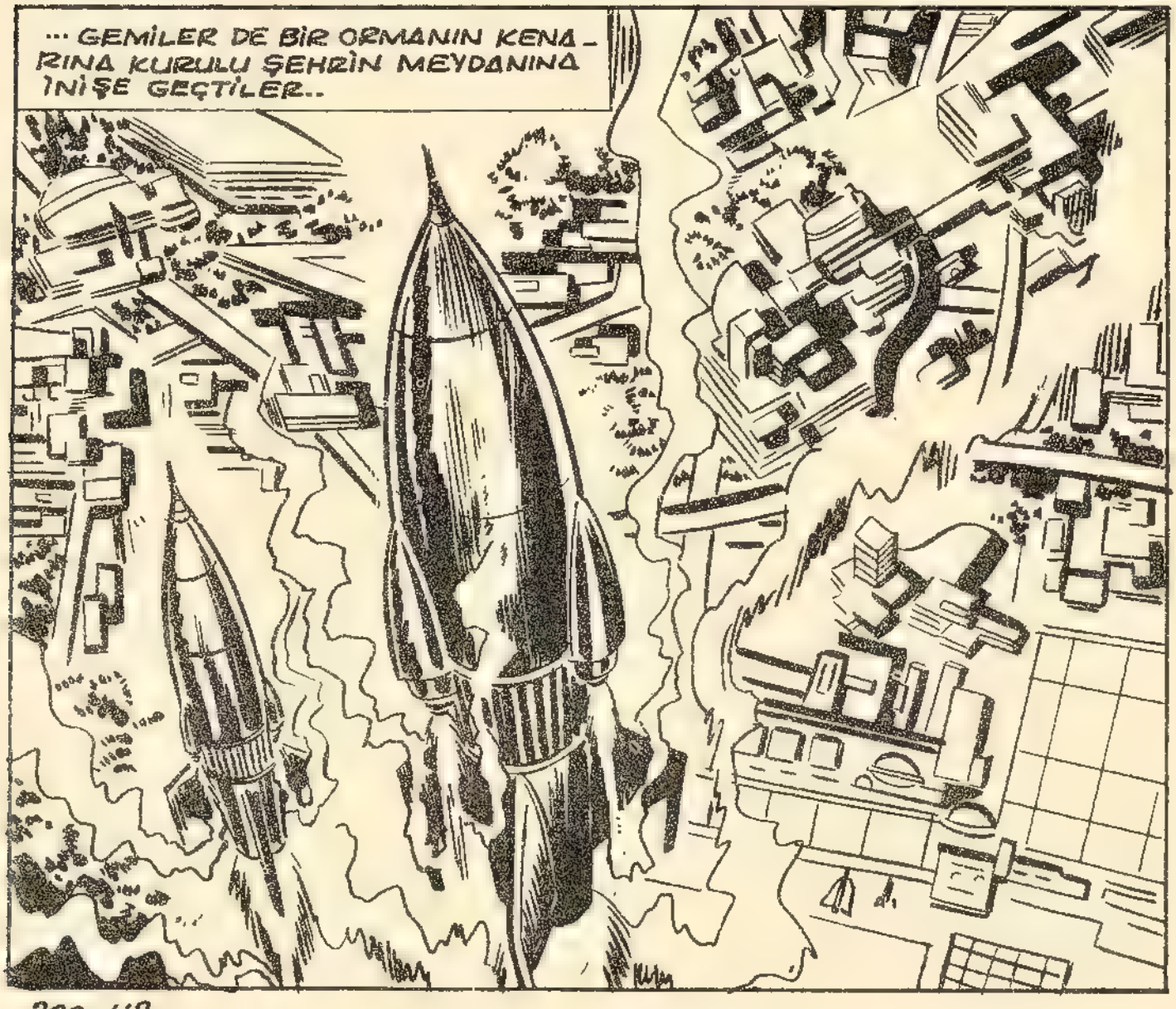
... GEMİLER DE BİR ORMANIN KENA-
RINA KURULU ŞEHRİN MEYDANINA
İNİŞE GEÇTİLER..

DÜNYADAKİLERDEN FARKSIZ BİR GÖRÜNÜMÜ OLAN BU ŞEHRİ KOZMONOTLAR İYİ BİLİRDİ..
TUHAF..! BURADA DEĞİŞEN BİR ŞEY VAR SANKİ.. ŞEHİR TAMAMEN ISSIZ..
KIMILDAMAYIN! HELE SİLÂHLARINIZA HİÇ DOKUNMAYIN! AKSİ HALDE HEPİNİZİ YOK EDERİZ..!
!?!?
BİRDEN GÖKYÜZÜNDE BELİREN BİR DÜZİNEYE YAKIN ARAÇ ÖNLERİNE İNEREK DURDULAR .. VE..

UZAY ARAÇLARINDAN İNEN AŞIK YÜZLÜ ADAMLAR ÇEVRELERİNİ SARDI..
SİZİ İMHA EDEBİLİRDİK, FAKAT GEMİLERİNİZE İHTİYACIMIZ VAR..

..SİZLERE DE ÖYLE..BİZE GEMİLERİNİZİ KULLANMAYI ÖĞRETECEKSİNİZ!.
ÇILDIRMIŞSINIZ.! KİMSİNİZ SİZ ?.

NASIL GALAKS ? BENİ TANIMADINIZ MI ? BEN CİNAYETTEN SANIK MAREKS'İM!

BUNLAR DA SAÇMA KANUNLARINIZLA HÜKÜM YEMİŞ RYAN, JOURDAN VE JAUGREY..

GALAKS NİHAYET KARŞISINDAKİ ADAMI TANIMIŞTI... BU KISKANÇLIKTAN BİR MESLEKTAŞINI ÖLDÜREN İHTİRASLI BİLGİN MAREKS İDİ..

TOM BRAKS - Haftalık Mecmua. Sahibi ve Sorumlu Yönetmeni : M.Sezen Yalçıner
Genel Sekreter:Vecahat Günege.Türkiyede neşir hakkı TAY YAYINLARI'na aittir
İdare yeri : Türbe,Klodfarer caddesi No:16 Kat:3 D:5 İstanbul Tel: 22 45 32

DÜNYALILAR ŞEHRİN NEDEN BOŞ OLDUĞUNU ŞİMDİ ANLIYORLARDI.. MAREKS'İ SADECE OTUZ KİŞİ TAKİP ETMEK İSTEMİŞTİ..

FAKAT İLK FIRSATTA O ALÇAKLARI ÖLDÜRECEĞİM.. ŞU SIRALAR ÇOK MEŞGULÜM!.

BUNU GÖRÜYOR MUSUNUZ?.

MAREKS'İN BAKIŞLARINDA MADENİ VE SOĞUK BİR PARILTI BELİRDİ..

..KOZMONOTLAR İSE BUNUN BİR FÜZE ATIŞ RAMPASI OLDUĞUNU ANLAYACAK KADAR BİLGİLİYDİLER..

RANXON'U BURADAN İMHA ETTİM... HEM DE BİZDEN MİLYONLARCA KİLOMETRE ÖTEDE BULUNAN BİR GEZEGEN OLMASINA RAĞMEN!.

200-47

BASKI: CİHAN MATBAACILIK KOLL. ŞTİ
☎ 273445-267314 İSTANBUL

Neşir Tarihi : 9-4-1973

DEVAMI GELECEK SAYIDA

KARİKATÜR

ŞEBNEM'İN 10. KİTABI ÇIKTI !

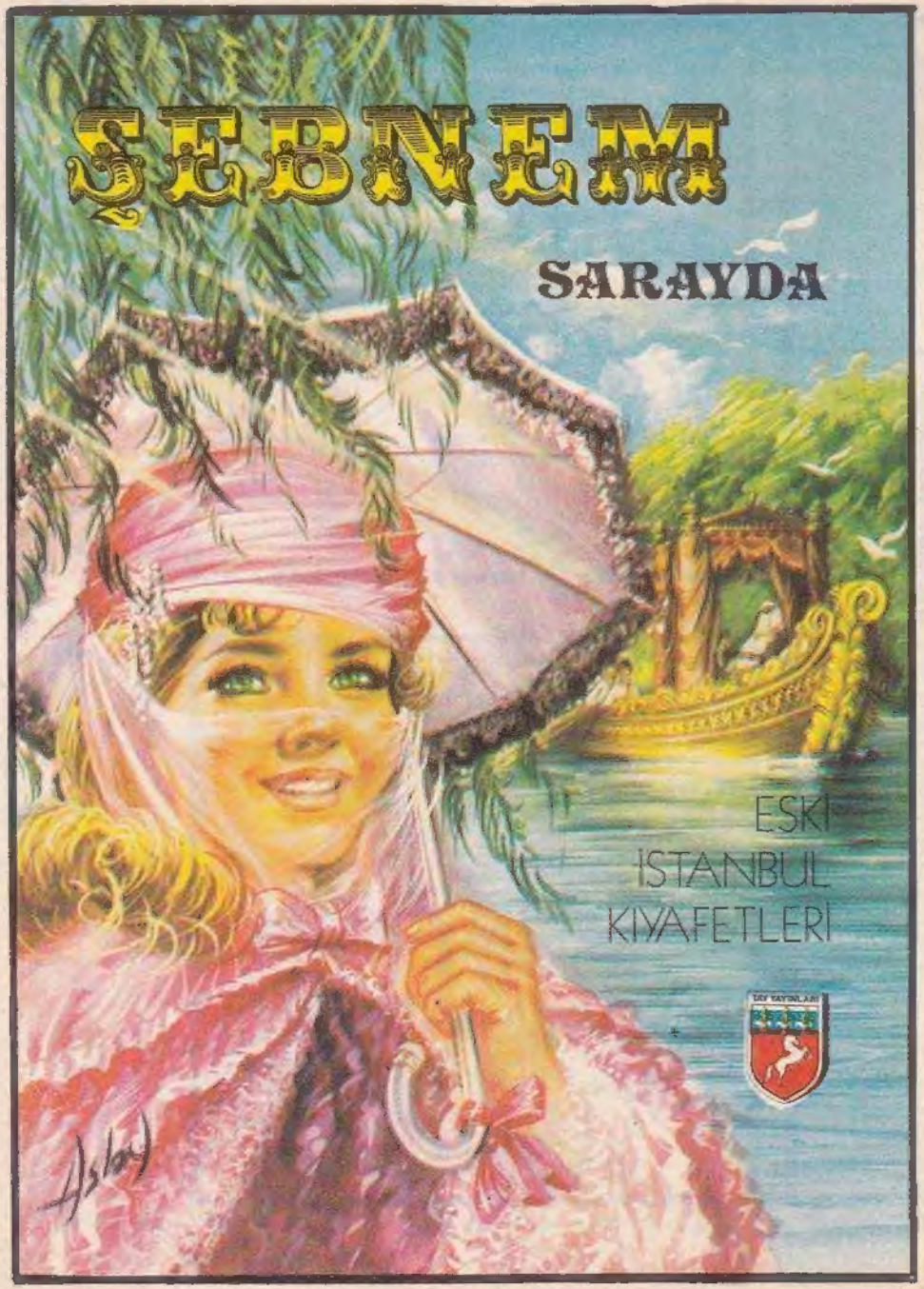

ŞEBNEM serisinden çıkan kitaplar:

1-ŞEBNEM defile yapıyor
2-ŞEBNEM canlı bebekler
3-ŞEBNEM küçük gelin
4-ŞEBNEM masallar aleminde
5-ŞEBNEM köylü güzeli
6-ŞEBNEM maskeli baloda
7-ŞEBNEM küçük anne
8-ŞEBNEM Pamuk Prenses
9-ŞEBNEM çiftlikde

BÜTÜN BAYİLERDE